



Užsakovas: ŠIAULIŲ STASIO ŠALKAUSKIO GIMNAZIJA

Objektas: **MOKSLO PASKIRTIES PASTATO KAPITALINIO REMONTO, BLOKUOTO INŽINERINIO STATINIO (STOGINĖS) STATYBOS ŠIAULIŲ M., S. ŠALKAUSKIO G. 3 PROJEKTO PROJEKTO PASIŪLYMAS**

Statybos vieta: Šiaulių m., S. Šalkauskio g. 3

Projektavimo stadija: **Projektinis pasiūlymas**

Statybos rūšis: **Kapitalinis remontas, nauja statyba**

Statinio naudojimo paskirtis: **Negyvenamoji: mokslo paskirties pastatas (mokykla), kitos paskirties inžinerinis statinys (stoginė)**

Statinio kategorija: **Ypatingasis, nesudėtingasis**

Projekto Nr.: **24.02.02-PP**

Byla: **I**

Projektuotojas: **UAB „Progresyvūs Projektai“**

Direktorė: **D. Zubavičienė**

Projekto vadovas: **PV G. Zubavičius**

Kvalifikacijos atestato Nr. 27865

PROJEKTINIO PASIŪLYMO SUDĖTIES ŽINIARAŠTIS

Eil. Nr.	Pavadinimas	Lapų skaičius
1.	Titulinis lapas	1
2.	Projektinio pasiūlymo sudėties žiniaraštis	1
3.	Aiškinamasis raštas	6
4.	Žemės sklypo planas M 1:500	1
5.	Rūsio planas M 1:150	1
6.	Pastato fasadai M 1:200	1
7.	Vizualizacija	1

0	2024.03	Projektiniai pasiūlymai				
LAIDA	DATA	LAIDOS STATUSAS IR IŠLEIDIMO PRIEŽASTYS				
KVAL. DOK. NR.		P R O G R E S Y V Ū S P R O J E K T A I www.pprojektai.lt J. Zauerveino 5-7, LT-92122, Klaipėda Tel. 8-46 216071, info@pprojektai.lt		STATINIO PROJEKTO PAVADINIMAS MOKSLO PASKIRTIES PASTATO KAPITALINIO REMONTO, BLOKUOTO INŽINERINIO STATINIO (STOGINĖS) STATYBOS ŠIAULIŲ M., S. ŠALKAUSKIO G. 3 PROJEKTO PROJEKTINIS PASIŪLYMAS		
	PARAŠAS	STATINIO NR. IR PAVADINIMAS				
27865	PV	D. ZUBAVIČIUS	01 – MOKSLO PASKIRTIES PASTATAS, 2 - STOGINĖ			
A947	PDV	D. ZUBAVIČIENĖ	DOKUMENTO PAVADINIMAS TURINYS		LAIDA	
	PROJ.	M. BAUŽYS			0	
	ARCH.	A. BREJEVA				
KALBOS TRUMP. LT	STATYTOJAS	ŠIAULIŲ STASIO ŠALKAUSKIO GIMNAZIJA		DOKUMENTO ŽYMUO	LAPAS	LAPŲ
				24.02.02-PP-T	1	1

PROJEKTINIS PASIŪLYMAS

AIŠKINAMASIS RAŠTAS

1.1 Projekto pavadinimas ir adresas: Mokslo paskirties pastato kapitalinio remonto, blokuoto inžinerinio statinio (stoginės) statybos Šiaulių m., S.Šalkauskio g. 3 projekto projektinis pasiūlymas. Adresas: Šiaulių m., S.Šalkauskio g. 3.

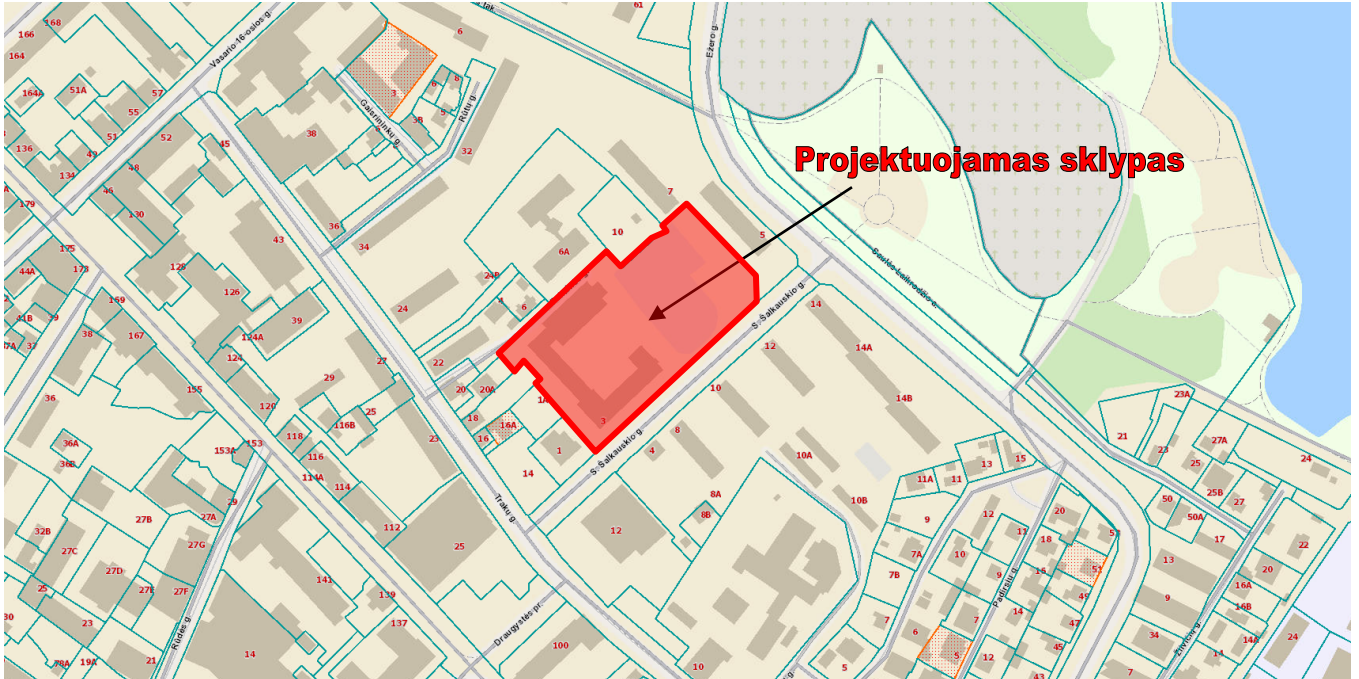

Situacijos schema

1.2 Projekto užsakovas (statytojas): Šiaulių Stasio Šalkauskio Gimnazija, juridinio asmens kodas: 190531418, žemės sklypo, kurio unikalus Nr. 4400-0751-2818, kadastrinis Nr. 2901/0011:538 Šiaulių m.k.v. (1.3592 ha) panaudos gavėjas. Sklypo nuosavybė priklauso Lietuvos Respublikai, Šiaulių Stasio Šalkauskio Gimnazija naudoja sklypą vadovaujantis 2005-12-16 Valstybinės žemės panaudos sutartimi Nr. PN29/05-0340.

1.3 Projekto pagrindinis projektuotojas ir adresas: UAB „Progresyvūs projektai“, į.k. 300045183, J.Zauerveino g. 5-7, LT-92122 Klaipėda. Projekto vadovas: G. Zubavičius, kvalifikacijos atestato Nr. 27865.

0	2024.03	Projektiniai pasiūlymai		
LAIDA	DATA	LAIDOS STATUSAS IR IŠLEIDIMO PRIEŽASTYS		
KVAL. DOK. NR.			STATINIO PROJEKTO PAVADINIMAS	
	www.pprojektai.lt J. Zauerveino 5-7, LT-92122, Klaipėda Tel. 8-46 216071, info@pprojektai.lt		MOKSLO PASKIRTIES PASTATO KAPITALINIO REMONTO, BLOKUOTO INŽINERINIO STATINIO (STOGINĖS) STATYBOS ŠIAULIŲ M., S. ŠALKAUSKIO G. 3 PROJEKTO PROJEKTINIS PASIŪLYMAS	
	PARIGOS	VARDAS, PAVARDĖ	PARAŠAS	STATINIO NR. IR PAVADINIMAS
	27865	PV	G. ZUBAVIČIUS	02 - STOGINĖ
	A947	PDV	D.ZUBAVIČIENĖ	DOKUMENTO PAVADINIMAS
		PROJ.	M. BAUŽYS	AIŠKINAMASIS RAŠTAS
		ARCH.	A. BREJEVA	
KALBOS TRUMP.	STATYTOJAS		DOKUMENTO ŽYMUO	
LT	ŠIAULIŲ STASIO ŠALKAUSKIO GIMNAZIJA		24.02.02-PP-AR	
		LAPAS	LAPŲ	
		1	6	

1.4 Statybos rūšis: kapitalinis remontas, nauja statyba (*Esamo mokslo paskirties pastato (Unik. Nr. 2995-5012-4018) kapitalinio remonto sprendiniai projektiniais pasiūlymais nenagrinėjami, kadangi jie nepatenka į visuomenei svarbių statinių, kuriems privalomas viešinimas, sąrašą (Vadovaujantis STR1.04.04:2017 „Statinio projektavimas, projekto ekspertizė“ 60 punkto nuostatomis).*

1.5 Projekto rūšis (stadija): techninio projekto projektinis pasiūlymas.

1.6 Sklypo paskirtis (naudojimo būdas): pagrindinė tikslinė naudojimo paskirtis – kita; naudojimo būdas – visuomeninės paskirties objektų teritorijos.

1.7 Projektuojamo pastato paskirtis: remontuojamo pastato - 7.11. mokslo paskirties pastatas (mokykla), naujai statomo statinio – 12. kitos paskirties inžineriniai statiniai (stoginė).

1.8 Statinio kategorija: ypatingasis statinys, nesudėtingasis statinys (pagal STR 1.01.03:2017).

1.9 Projektinių pasiūlymų rengimo pagrindas: Projektiniai pasiūlymai rengiami vadovaujantis STR 1.04.04:2017 "Statinio projektavimas, projekto ekspertizė" 13 priedu, p. 3.2 - visuomenė informuojama apie visuomenei svarbaus statinio projektavimą. Projektiniais pasiūlymais nagrinėjama naujo statinio statyba – kitos paskirties inžinerinio statinio (stoginės), kuris blokuojamas prie esamo mokslo paskirties pastato.

Projektiniai pasiūlymai rengiami vadovaujantis Teritorijų planavimo įstatymo 20 straipsnyje nustatytais atvejais, kai neparengti teritorijų planavimo dokumentai ir statyba konkrečiame sklype leidžiama, nustatyti žemės sklypo teritorijos naudojimo parametrus.

Projektiniai pasiūlymai parengti vadovaujantis statytojo pateiktais dokumentais: projektavimo užduotimi, topografinė nuotrauka.

1.10 Statinio priskiriamumas prie visuomenei svarbių statinių sąrašo: projektuojamas kitos paskirties inžinerinis statinys (stoginė) yra priskiriamas prie visuomenei svarbių statinių sąrašo sutinkamai su STR 1.04.04:2017 „Statinio projektavimas, projekto ekspertizė“ 4 priedu. (*Esamo mokslo paskirties pastato (Unik. Nr. 2995-5012-4018) kapitalinio remonto sprendiniai projektiniais pasiūlymais nenagrinėjami, kadangi jie nepatenka į visuomenei svarbių statinių, kuriems privalomas viešinimas, sąrašą (Vadovaujantis STR1.04.04:2017 „Statinio projektavimas, projekto ekspertizė“ 60 punkto nuostatomis).*

DOKUMENTO ŽYMUO	LAPAS	LAPŲ	LAIDA
24.02.02-PP-AR	2	6	0

II. SKLYPO PLANAS

2.1. Teritorijų planavimo dokumentai. 2009-01-29 Šiaulių miesto savivaldybės tarybos sprendimu „Dėl Šiaulių miesto bendrojo plano patvirtinimo Nr. T-1“ patvirtintas Šiaulių miesto bendrasis planas; 2019-06-09 Šiaulių miesto savivaldybės tarybos Sprendimas Dėl Šiaulių miesto bendrojo plano koregavimo Nr. T-250.

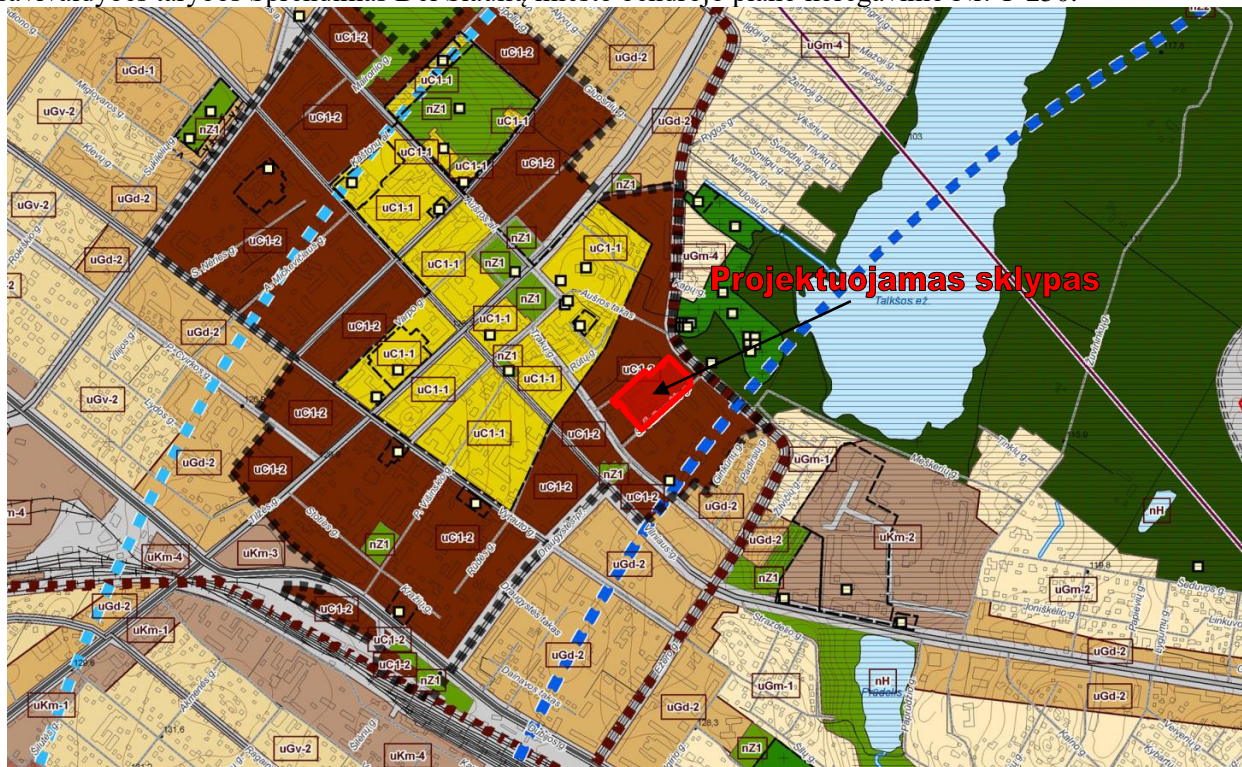

Pagal 2009-01-29 Šiaulių miesto savivaldybės tarybos sprendimu „Dėl Šiaulių miesto bendrojo plano patvirtinimo Nr. T-1“ patvirtinto Šiaulių miesto bendrojo plano pagrindinį brėžinį; 2019-06-09 Šiaulių miesto savivaldybės tarybos Sprendimu patvirtintą „Dėl Šiaulių miesto bendrojo plano koregavimo Nr. T-250“ koregavimą, planuojama teritorija patenka į urbanizuojamas teritorijas (Miesto centras-senamiestis), kurioje numatyta konservacinė paskirtis (saugomų objektų teritorijos), gyvenamosios teritorijos, visuomeninės teritorijos, komercinių objektų teritorijos, techninės infrastruktūros teritorijos, viešo naudojimo teritorijos, teritorijos krašto apsaugos tikslams, rekreacinės teritorijos.

Nagrinėjamam sklypui priskiriamas teritorijos zonos indeksas uC1-2.

Bendrojo plano sprendiniuose nurodomas negyvenamųjų teritorijų užstatymo intensyvumas UI 2,5, negyvenamųjų teritorijų užstatymo aukštumas ir aukštis 5/20*.

Teritorijos indeksas	Teritorijos pavadinimas ir charakteristika	Galimos pagrindinės kilmės žemės naudojimo paskirtys ir naudojimo būdai	Reglamentuojami dydžiai BP pažymėtomis tvarkymo zonoms							Kultūros paveldo saugojimas	Plėtros būdai			Kiti reikalavimai			Pastabos
			Teritorijų struktūra		Užstatymo intensyvumas, UI		Užstatymo aukštumas ir aukštis, a/m				Anaujinimas	Konversija	Nauja plėtra	Aukšto binit pastatų teritorija	Didžiųjų prekybos centrų koncentracijos zona	Gamybinės veiklos aprašymas	
			Viešo naudojimo teritorijų želdynai, (parkai, skverai) minimalus rodiklis, proc.	Visuomeninės paskirties teritorijų minimalus rodiklis, proc.	Gyvenamųjų teritorijų	Negyvenamųjų teritorijų	Gyvenamųjų teritorijų	Negyvenamųjų teritorijų	4								
1	2	3	4	5	6	7	8	9	10	11	12	13	14	15	16	17	
URBANIZUOJAMOS TERITORIJOS																	
uC1-1	Miesto centras - senamiestis	Konservacinė paskirtis saugomų objektų teritorijos Kiti paskirtis: gyvenamosios teritorijos; visuomeninės teritorijos; komercinių objektų teritorijos; techninės infrastruktūros teritorijos; viešo naudojimo teritorijos; teritorijos krašto apsaugos tikslams; rekreacinės teritorijos.	10	20	2,0	2,5	*	*	+	+	+	+	-	-	+	Saugoma susiklosčiusi planinė struktūra. 1* - papildomi reglamentai	
uC1-2	Miesto centras - senamiestis	Konservacinė paskirtis saugomų objektų teritorijos Kiti paskirtis: gyvenamosios teritorijos; visuomeninės teritorijos; komercinių objektų teritorijos; techninės infrastruktūros teritorijos; viešo naudojimo teritorijos; teritorijos krašto apsaugos tikslams; rekreacinės teritorijos.	10	20	2,0	2,5	5/20*	5/20*	+	+	+	+	-	-	+	Saugoma susiklosčiusi planinė struktūra. 2* - papildomi reglamentai	
uC2-1		Konservacinė paskirtis	15	10	>2,0	>2,5	>9/30	>9/30	-	-	+	+	+	+	+	Paral. teritorijos be aukštų	

*Teritorija tvarkoma vadovaujantis Šiaulių miesto senojoje dalyje, pažymėtoje Pagrindiniame brėžinyje, identifikuojamų kultūros paveldo objektų ir teritorijų apsaugos ir integralumo samprata. Saugomos miesto senosios dalies (siūlomo senamiestio) vertingosios erdvės ir planinė struktūra, reguliuojamas naujos statybos poveikis esamai miesto dominantei Šv. apaštalytę Petro ir Pauliaus katedrai. Leidžiamas esamų iki (6 aukštų)

DOKUMENTO ŽYMUO	LAPAS	LAPŲ	LAIDA
24.02.02-PP-AR	3	6	0

pastatų aukštingumo didinimas vienu aukštu įskaitant mansardą. Siekiant praturtinti Šiaulių miesto panoramas ir esant ypatingai urbanistinei situacijai, leidžiama vertikalių dominančių statyba (iki 30 metrų) pagal aukštingumo pagrindimo studiją esant išduotoms teritorinio planavimo sąlygoms iki Šiaulių miesto bendrojo plano patvirtinimo, visais kitais atvejais – pagal Šiaulių miesto senosios dalies aukštingumo specialųjį planą.

2.2. Trumpas statybos sklypo apibūdinimas. Remontuojamas mokslo paskirties pastatas ir naujai statomas blokuojamas inžinerinis statinys (stoginė) yra sklype, kurio unikalus Nr. 4400-0751-2818, kadastrinis Nr. 2901/0011:538 Šiaulių m. k.v. Bendras sklypo plotas – 1.3592 ha (pagal RC išrašą Nr. 40/90905). Sklypo savininkas – Lietuvos Respublika, a.k. 111105555, valstybinės žemės patikėjimo teise žemės sklypą valdo Nacionalinė žemės tarnyba prie Žemės ūkio ministerijos, 2005-12-16 sudaryta Valstybinės žemės panaudos sutartis Nr. PN29/05-0340, panaudos gavėjas Šiaulių Stasio Šalkauskio Gimnazija, juridinio asmens kodas: 190531418.

Planuojama teritorija yra Šiaulių miesto centrinėje dalyje, teritorija užstatyta: esamas pastatas – mokykla (unikalus numeris 2995-5012-4018), esamas pastatas – sandėlis-garažas (unikalus Nr. 2995-5012-4029), esamas pastatas – sporto salė (unikalus Nr. 2995-5012-4036), kiti inžineriniai statiniai – kiemo statiniai (kiemo aikštelė, tvora, unikalus Nr. 2995-5012-4040).

Sklypo tikslinė naudojimo paskirtis – kita. Naudojimo būdas – visuomeninės paskirties objektų teritorijos.

Sklype kad. Nr. 2901/0011:538 galioja specialios naudojimo sąlygos:

- 1) Elektros tinklų apsaugos zonos (III skyrius, ketvirtasis skirsnis) – 24 kv.m.;
- 2) Elektros tinklų apsaugos zonos (III skyrius, ketvirtasis skirsnis) – 18 kv.m.;
- 3) Elektros tinklų apsaugos zonos (III skyrius, ketvirtasis skirsnis) – 207 kv.m.;
- 4) Elektros tinklų apsaugos zonos (III skyrius, ketvirtasis skirsnis) – 1292 kv.m.;

Teritorija inžineriniu požiūriu pilnai įsisavinta. Nutiesti buitinių nuotekų ir vandentiekio tinklai. Esami pastatai šildomi iš centralizuotų miesto tinklų. Esami vandentiekio, nuotekų, elektros, šilumos tiekimo įvadai.

Apsaugos zonos. Projektuojamas inžinerinis statinys (stoginė) apsaugos zonų nesukuria.

Trečiųjų asmenų teisės. Projektinių pasiūlymų sprendiniais trečiųjų asmenų teisės nebus pažeidžiamos.

Susisiekimo sistema ir automobilių parkavimas. Įvažiavimas į sklypą esamas iš S. Šalkauskio gatvės pietinėje sklypo pusėje. Automobilių parkavimui numatomos esamos aikštelės centrinėje ir vakarinėje sklypo dalyse.

Rengiamu esamo mokslo paskirties pastato kapitalinio remonto ir inžinerinio statinio (stoginės) statybos projektu pastato lankytojų ir darbuotojų srautai nepadidėja, todėl papildomos automobilių parkavimo vietos nenumatomos, susisiekimo sistema ir automobilių parkavimas išlieka pagal esamą situaciją.

1.11 Projekto sprendiniai, teritorijos apželdinimas. Rengiamu projektu numatoma kapitališkai remontuoti esamą mokslo paskirties (unikalus Nr. 2995-5012-4018) pastatą (atlikti vidaus patalpų perplanavimą, įrengti naują vidaus apdailą) ir centrinėje sklypo dalyje įrengti prie pastato priblokuotą lengvos konstrukcijos stiklinę stoginę, suformuojant išėjimą iš esamame mokslo paskirties pastate esančios valgyklos zonos. Aplink naujai planuojamą stoginę įrengiama nuogrinda, sutvarkomos dangos su paviršinio vandens nuvedimu nuo jų. *(Esamo mokslo paskirties pastato (Unik. Nr. 2995-5012-4018) kapitalinio remonto sprendiniai projektiniais pasiūlymais nenagrinėjami, kadangi jie nepatenka į visuomenei svarbių statinių, kuriems privalomas viešinimas, sąrašą (Vadovaujantis STR1.04.04:2017 „Statinio projektavimas, projekto ekspertizė“ 60 punkto nuostatomis).*

Vadovaujantis 2007-12-21 Lietuvos Respublikos aplinkos ministro įsakymu Nr. D1-694 „Dėl atskirųjų rekreacinės paskirties želdynų plotų normų ir priklausomųjų želdynų normų (plotų) nustatymo tvarkos aprašu“ priklausomųjų želdynų norma (plotas) nuo žemės sklypo ploto – 40%. Sklype liekantis esamų želdinių plotas – apie 6080 m², arba 44,7 %.

2.3. Inžineriniai tinklai. Projektiniais sprendiniais naujai įrengiamos stoginės inžinerinis aprūpinimas numatomas iš esamų centralizuotų tinklų: iš esamų elektros, ryšių ir kt. tinklų.

DOKUMENTO ŽYMUO	LAPAS	LAPŲ	LAIDA
24.02.02-PP-AR	4	6	0

III. STATINIO ARCHITEKTŪRA

1.12 Projekto sprendiniai. Rengiamu projektu numatoma kitos paskirties inžinerinio statinio (stoginės) statyba blokuojant ją prie esamo mokslo paskirties pastato ir esamo mokslo paskirties pastato (unik. Nr. 2995-5012-4018) kapitalinis remontas: vidaus patalpų perplanavimas ir apdailos keitimas (*esamo mokslo paskirties pastato (Unik. Nr. 2995-5012-4018) kapitalinio remonto sprendiniai projektiniais pasiūlymais nenagrinėjami, kadangi jie nepatenka į visuomenei svarbių statinių, kuriems privalomas viešinimas, sąrašą (Vadovaujantis STR1.04.04:2017 „Statinio projektavimas, projekto ekspertizė“ 60 punkto nuostatomis).*



Esamos padėties fotografacijos - esamo mokslo paskirties pastato (unik. Nr. 2995-5012-4018) vidinio kiemo vaizdas

3.1 Projektuojamo statinio architektūrinė išraiška. Projektuojamas inžinerinis statinys (stoginė) planuojamas priblokuotas prie esamo mokslo paskirties pastato. Stoginė funkciškai susijungia su esamo mokslo paskirties pastato rūsyje esančiomis valgyklos patalpomis, kuriose kapitalinio remonto metu planuojama įrengti išėjimą į terasą.

Apdaila:

Projektuojama stoginė lengvos aliuminio profilių konstrukcijos, pertvaros ir stogas – grūdinto stiklo. Aliuminio profilių spalva ruda RAL 8019.

3.2 Statinio funkciniai, planiniai sprendiniai. Pagrindinis patekimas į statinį – iš kapitalinio remonto metu mokslo paskirties pastato rūsyje esančios valgyklos.

3.3 Statinio konstrukciniai sprendiniai.

Statinys – iš lengvų aliuminio konstrukcijų, įrengiamų ant projektuojamos atraminės sienutės.

3.4 Statinio techniniai ir paskirties rodikliai:

Pavadinimas	Mato vienetas	Projektuojamas	Pastabos
I. SKLYPAS			
1. sklypo plotas	m ²	13592	<i>tikslinama Techninio projekto sprendinių detalizacijos metu</i>
2. sklypo užstatymo intensyvumas	%	35.6	
3. sklypo užstatymo tankumas	%	19.3	
II. STATINYS –			
KITOS PASKIRTIES INŽINERINIS STATINYS - STOGINĖ			
2.1 bendras plotas	m ²	116.30	<i>tikslinama Techninio projekto sprendinių detalizacijos metu</i>
2.2. tūris	m ³	355	
2.3. aukštų skaičius	vnt.	1	
2.4. statinio aukštis	m	3.3	

DOKUMENTO ŽYMUO	LAPAS	LAPŲ	LAIDA
24.02.02-PP-AR	5	6	0

2.5. energetinio naudingumo klasė		Neklasifikuojama	<i>neklasifikuojama pagal STR 2.01.02:2016 1 sk. 1.7 p.</i>
-----------------------------------	--	------------------	---

* *Bendrieji rodikliai tikslinami techninio projekto rengimo metu.*

DOKUMENTO ŽYMUO	LAPAS	LAPŲ	LAIDA
24.02.02-PP-AR	6	6	0

SKLYPO PLANAS M 1:500

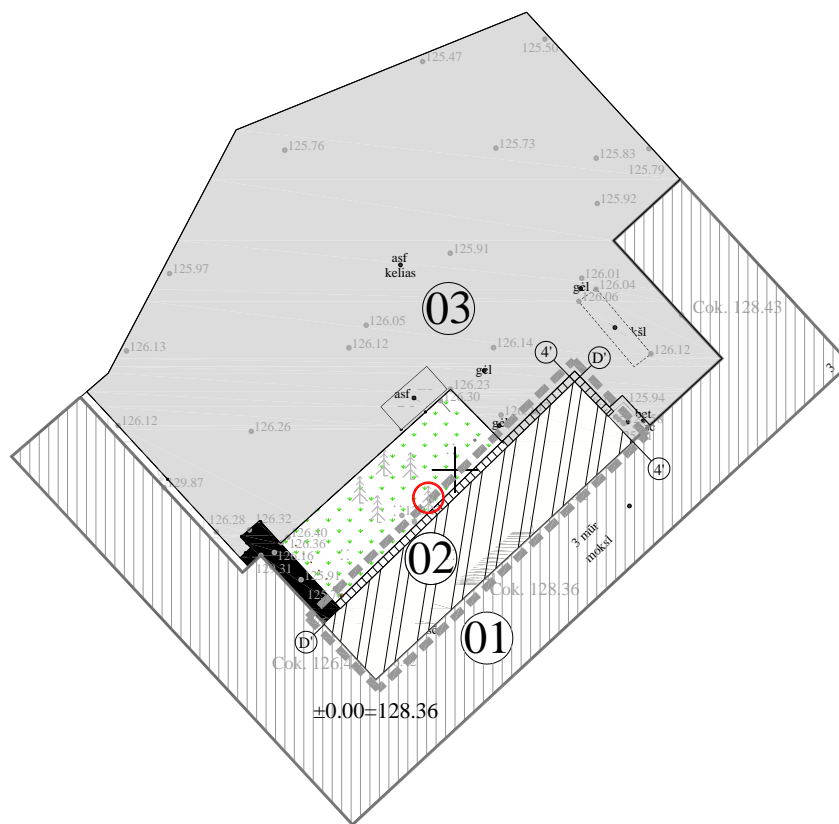

157650
199650

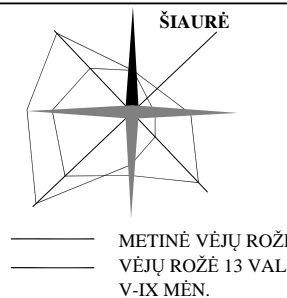

EKSPLIKACIJA:

01	Projektiniai pasiūlymais nenagrinėjami esamo mokslo paskirties pastato kapitalinio remonto sprendiniai
02	Projektuojamas kitos paskirties inžinerinis statinys - stoginė
03	Esama kiemo aikštelė

SUTARTINIS PAŽYMĖJIMAS:

	Kitos paskirties nesudėtingo inžinerinio statinio (stoginės) projektavimo riba
	Projektuojamas kitos paskirties inžinerinis statinys - stoginė
	Projektiniai pasiūlymais nenagrinėjami esamo mokslo paskirties pastato kapitalinio remonto sprendiniai
	Esama vejos danga
	Projektuojama betoninių plytelių nuogrinda su vejos bortu, det. DD-1
	Esama asfalto danga
	Naikinamo medžio pažymėjimas

TECHNINIAI RODIKLIAI :

SKLYPO PLOTAS:	- 13592 m ²
ESAMAS SKLYPO UŽSTATMO PLOTAS	- 2503 m ²
SKLYPO UŽSTATYMO PLOTAS PO DARBŲ	- 2610 m ²
SKLYPO UŽSTATYMO TANKUMAS	- 19.3 %
UŽSTATYMO INTENSYVUMAS	- 35.60 %
STATINIO AUKŠTIS	- 2.69 m
STATINIO AUKŠTŲ SKAIČIUS	- 1

BENDROS PASTABOS:

- Sklypo plano brėžinys atliktas ant 2024.02 UAB "Geodezijos linija" įmonės atliktos skaitmeninės topografinės nuotraukos.
- Topografinės nuotraukos koordinacių sistema - LKS-94, aukščių sistema - LAS 07.
- Projektavimo riba apima nedidelę dalį aplink naujai statoma stoginę.
- Prieš pradėdamas statybos darbus Rangovas turi gauti leidimą medžių kirtimui. Dėl naikinamų želdinių kompensavimo vadovautis 2008-06-26 LR Aplinkos ministro įsakymu Nr. D1-343 patvirtinta "Želdinių atkuriamosios vertės įkainiai". Prieš pradėdamas želdinių kirtimo ir naikinimo darbus turi būti gaunamas leidimas medžių kirtimui ir želdinių naikinimui pagal 2008-01-31 LR Aplinkos ministro įsakymu Nr. D1-87 patvirtintą "Dėl saugotinių medžių ir krūmų kirtimo, persodinimo ar kitokio pašalinimo atvejų, šių darbų vykdymo ir leidimų šiems darbams išdavimo, medžių ir krūmų vertės atlyginimo tvarkos aprašas".

0	2024-03	Projektiniai pasiūlymai		
LAIDA	DATA	LAIDOS STATUSAS IR IŠLEIDIMO PRIEŽASTIS		
Kval. dokumento Nr.		www.pprojektai.lt J. Zauerveino g. 5-7, LT- 92122, Klaipėda Tel. (8-46) 216071, info@pprojektai.lt		STATINIO PROJEKTO PAVADINIMAS MOKSLO PASKIRTIES PASTATO KAPITALINIO REMONTO, BLOKUOTO INŽINERINIO STATINIO (STOGINĖS) STATYBOS ŠIAULIŲ M., S. ŠALKAUSKIO G. 3 PROJEKTAS
	Pareigos	Vardas, Pavardė	Parašas	STATINIO NUMERIS IR PAVADINIMAS 01- MOKSLO PASKIRTIES PASTATAS, 02 - KITOS PASKIRTIES INŽINERINIS STATINYS (STOGINĖ)
27865	PV	G. ZUBAVIČIUS		BRĖŽINYS
A 947	PDV	D. ZUBAVIČIENĖ		
				SKLYPO PLANAS M 1:500
				LAIDA
				0
KALBOS TRUMP. LT	STATYTOJAS	ŠIAULIŲ STASIO ŠALKAUSKIO GIMNAZIJA		BRĖŽINIO INDEKSAS
				24.02.02-PP-SP-1002
				LAPAS
				LAPŲ
				1
				1

RŪSIO PLANAS M 1:150

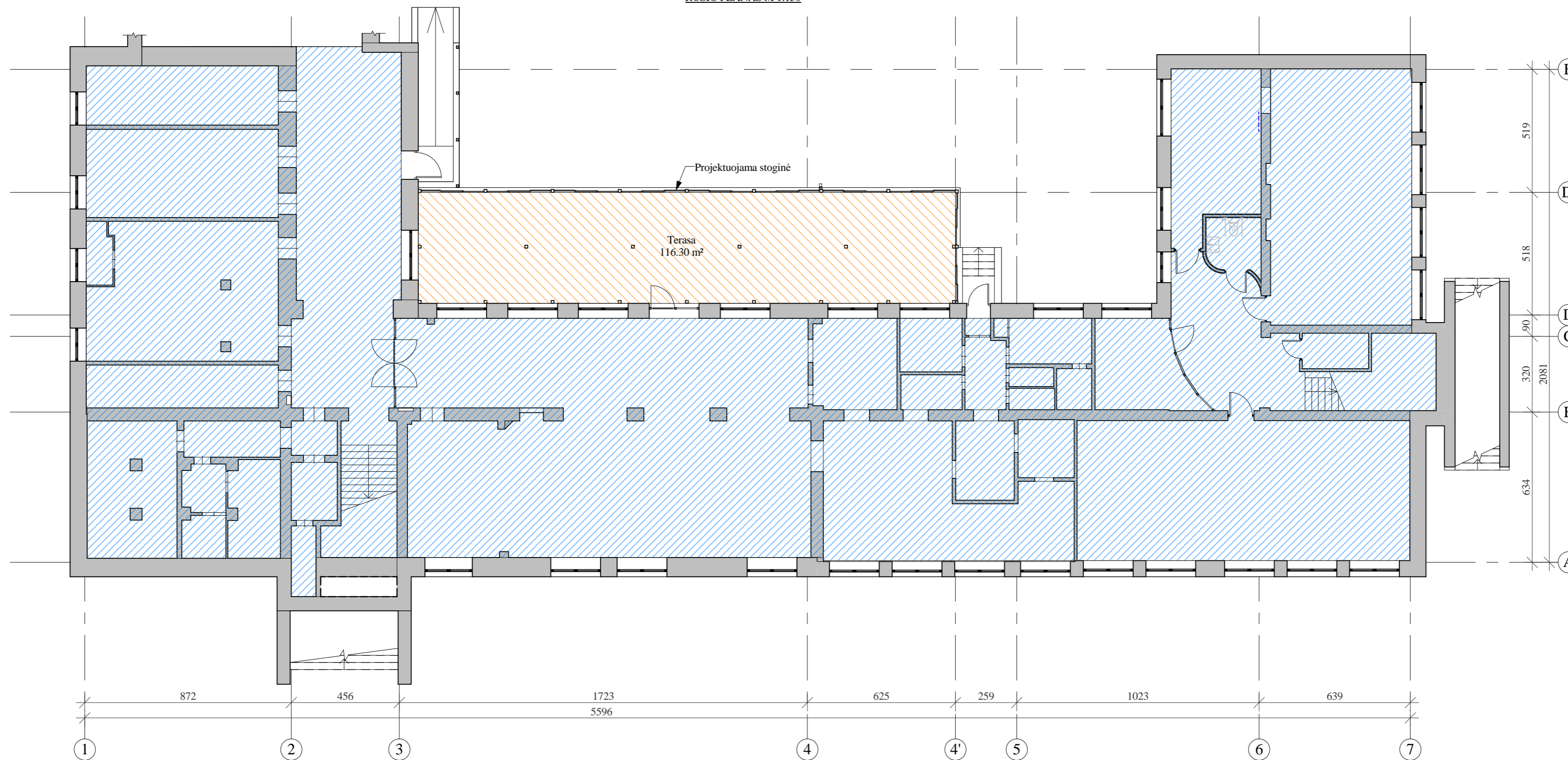

PASTABOS:

1. Matmenys duoti centimetrais (preliminarūs).
2. Ašys pateiktos kaip orientacinės.
3. Vidaus patalpų perplanavimas sprendžiamas kita kapitalinio remonto projekto dalimi.
4. Esamo mokslo paskirties pastato (Unik. Nr. 2995-5012-4018) kapitalinio remonto sprendiniai projektiniais pasiūlymais nenagrinėjami, kadangi jie nepatenka į visuomenei svarbių statinių, kuriems privalomas viešinimas, sąrašą (Vadovaujantis STR1.04.04:2017 „Statinio projektavimas, projekto ekspertizė“ 60 punkto nuostatomis)

SUTARTINIAI ŽYMĖJIMAI:

Žyma	Pavadinimas
	Projektuojama stoginė
	Projektiniais pasiūlymais nenagrinėjami esamo mokslo paskirties pastato kapitalinio remonto sprendiniai

0	2024-03	Projektiniai pasiūlymai		
LAIDA	DATA	LAIIDOS STATUSAS IR IŠLEIDIMO PRIEŽASTIS		
Kval. dokumento Nr.	PROGRESYVŪS PROJEKTAI	www.pprojektai.lt J. Zauerveino g. 5-7, LT- 92122, Klaipėda Tel.(8-46)216071, info@projektai.lt	STATINIŲ PROJEKTO PAVADINIMAS MOKSLO PASKIRTIES PASTATO KAPITALINIO REMONTO, BLOKUOTO INŽINERINIO STATINIO (STOGINĖS) STATYBOS ŠIAULIŲ M., S. ŠALKAUSKIO G. 3 PROJEKTAS	
Pareigos	Vardas, Pavardė	Parašas	STATINIŲ NUMERIAI IR PAVADINIMAI	
27865	PV	G. ZUBAVIČIUS	1 - Mokslo paskirties pastatas, 2 - Stoginė	
A947	PDV	D. ZUBAVIČIENĖ	BRĖŽINYS	LAIDA
	PROJ.	M. BAUŽYS	RŪSIO PLANAS M 1:150	0
KALBOS TRUMP.	STATYTOJAS	BRĖŽINIO INDEKSAS	LAPAS	LAPŲ
LT	ŠIAULIŲ STASIO ŠALKAUSKIO GIMNAZIJA	24.02.02-PP-SA-2501	1	1

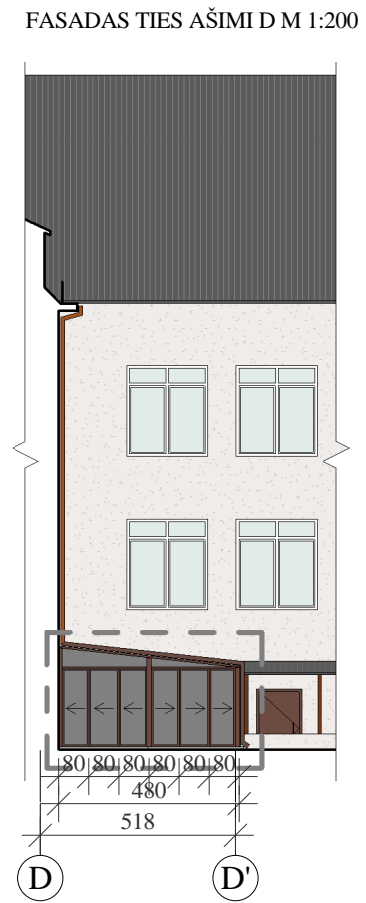
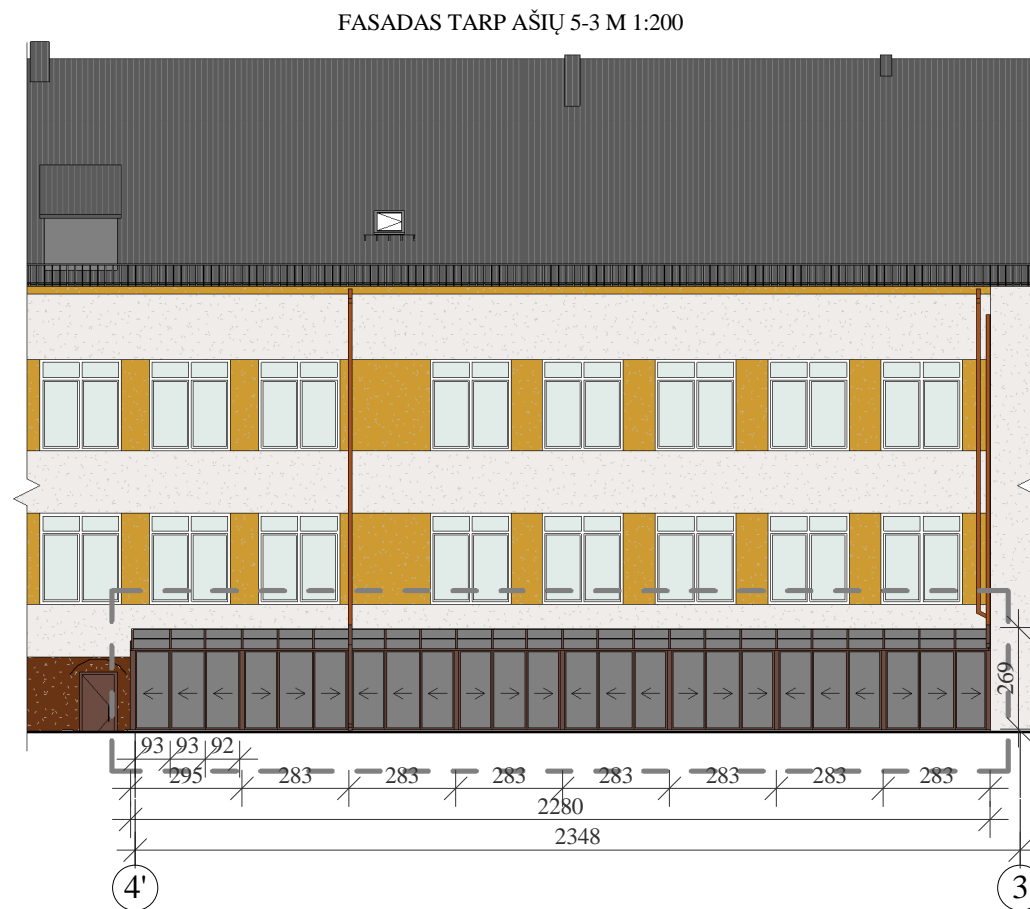





PASTABOS:





1. Ašys pateiktos kaip orientacinės.
2. Išmatavimai (preliminarūs) duoti cm.
3. Stoginė įrengiama iš lengvos konstrukcijos aliuminio, spalva - ruda (RAL 8017).
4. Esamo mokslo paskirties pastato (Unik. Nr. 2995-5012-4018) kapitalinio remonto sprendiniai projektiniais pasiūlymais nenagrinėjami, kadangi jie nepatenka į visuomenei svarbių statinių, kuriems privalomas viešinimas, sąrašą (Vadovaujantis STR1.04.04:2017 „Statinio projektavimas, projekto ekspertizė“ 60 punkto nuostatomis)

SUTARTINIAI ŽYMĖJIMAI:

Žyma	Pavadinimas
— — —	Projektiniais pasiūlymais nagrinėjama lengvos konstrukcijos stoginės statyba
■	Tonuotas grūdintas stiklas

0	2024-03	Projektiniai pasiūlymai	
LAIDA	DATA	LAIDOS STATUSAS IR IŠLEIDIMO PRIEŽASTIS	
Kval. dokumento Nr.	PROGRESYVŪS PROJEKTAI  www.pprojektai.lt J. Zauerveino g. 5-7, LT- 92122, Klaipėda Tel.(8-46)216071, info@pprojektai.lt		
	STATINIŲ PROJEKTO PAVADINIMAS MOKSLO PASKIRTIES PASTATO KAPITALINIO REMONTO, BLOKUOTO INŽINERINIO STATINIO (STOGINĖS) STATYBOS ŠIAULIŲ M., S. ŠALKAUSKIO G. 3 PROJEKTAS		
	Pareigos	Vardas, Pavardė	Parašas
27865	PV	G. ZUBAVIČIUS	
A947	PDV	D. ZUBAVIČIENĖ	
	PROJ.	M. BAUŽYS	
KALBOS TRUMP.		STATYTOJAS	BRĖŽINYS
LT		ŠIAULIŲ STASIO ŠALKAUSKIO GIMNAZIJA	FASADAI M 1:200
		BRĖŽINIO INDEKSAS	LAPAS LAPŲ
		24.02.02-PP-SA-2101	1 1



0	2024-03	Projektiniai pasiūlymai	
LAIDA	DATA	LAIDOS STATUSAS IR IŠLEIDIMO PRIEŽASTIS	
Kval. dokumento Nr.		PROGRESYVŪS PROJEKTAI www.pprojektai.lt J. Zauerveino g. 5-7, LT- 92122, Klaipėda Tel.(8-46)216071, info@pprojektai.lt	
		STATINIŲ PROJEKTO PAVADINIMAS MOKSLO PASKIRTIES PASTATO KAPITALINIO REMONTO, BLOKUOTO INŽINERINIO STATINIO (STOGINĖS) STATYBOS ŠIAULIŲ M., S. ŠALKAUSKIO G. 3 PROJEKTAS	
	Pareigos	Vardas, Pavardė	Parašas
27865	PV	G. ZUBAVIČIUS	
A947	PDV	D. ZUBAVIČIENĖ	
	PROJ.	M. BAUŽYS	
	STATINIŲ NUMERIAI IR PAVADINIMAI		1 - Mokslo paskirties pastatas, 2 - Stoginė
	BRĖŽINYS		VIZUALIZACIJA
	KALBOS TRUMP.		BRĖŽINIO INDEKSAS
LT	STATYTOJAS ŠIAULIŲ STASIO ŠALKAUSKIO GIMNAZIJA		24.02.02-PP-SA-2100
	LAPAS	LAPŲ	
	1	1	0